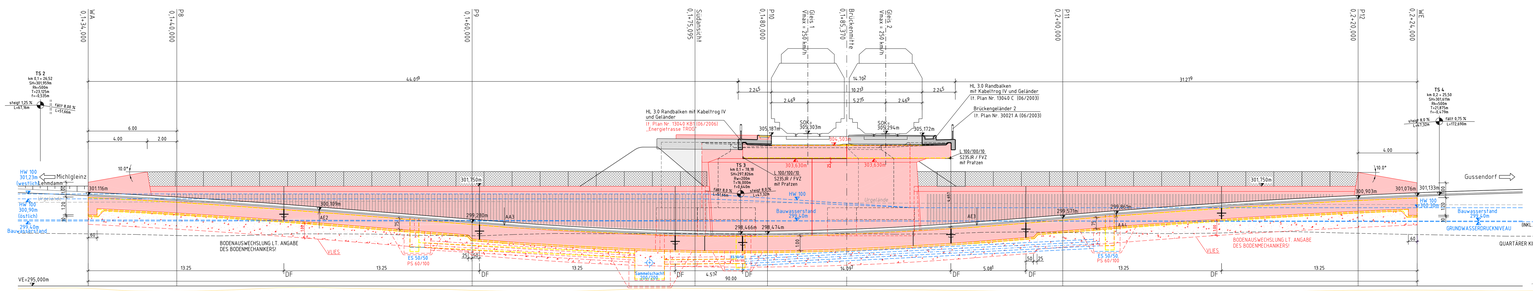

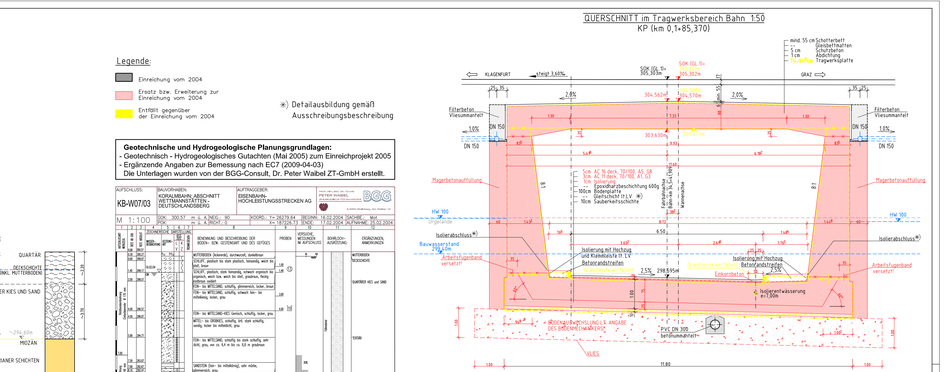

Legende:

- Einrichtung vom 2004
- Erostz bzw. Erweiterung zur Einrichtung vom 2004
- Entfällt gegenüber der Einrichtung vom 2004

(*) Detailausbildung gemäß Ausschreibungsbeschreibung

Geotechnische und Hydrogeologische Planungsgrundlagen:
- Geotechnisch - Hydrogeologisches Gutachten (Mai 2005) zum Einreichprojekt 2005
- Ergänzende Angaben zur Bemessung nach EC7 (2009-04-03)
Die Unterlagen wurden von der BGG-Consult, Dr. Peter Waibel ZT-GmbH erstellt.

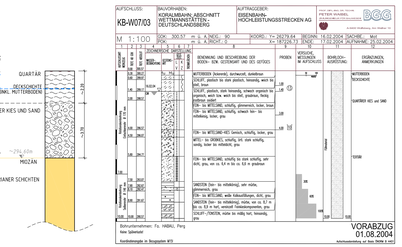

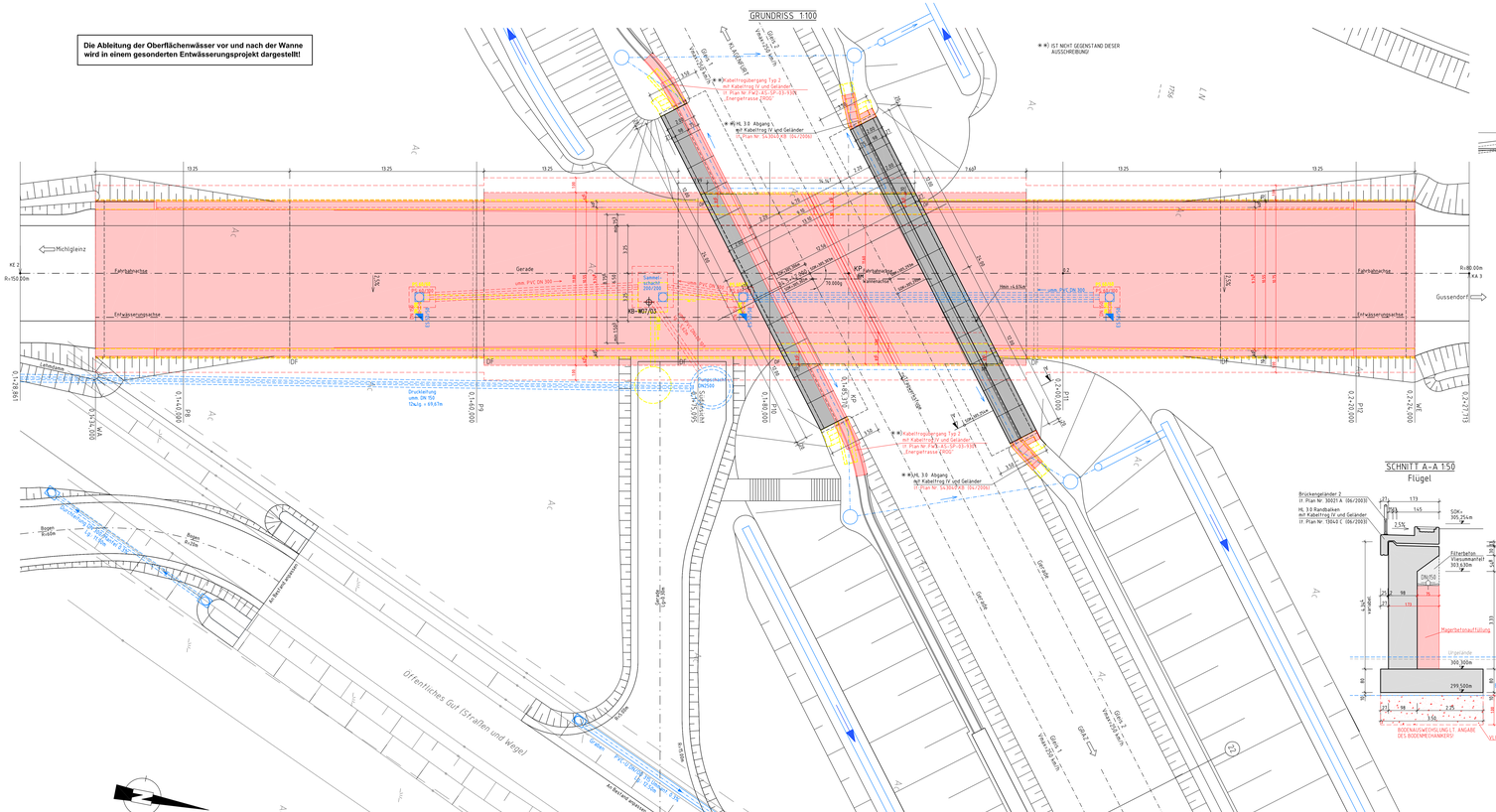

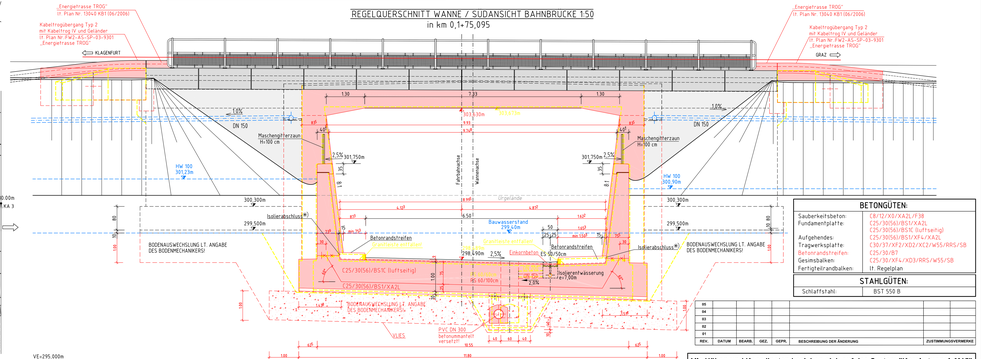

BETONGUTEN:	
Sauberkeitsbeton:	C8/10/XA0/XA2/F38
Fundamentplatte:	C25/30SA0/BS1/XA2L
	C25/30SA0/BS1E (Luftporig)
Aufgehendes:	C25/30SA0/BS1/XA/XA2L
Tragwerksplatte:	C30/37/XF2/XD2/XC2/WS5/RRS/SB
Gesimsbalken:	C25/30/BT
Fertigteilandbalken:	C25/30/XF4/XD3/RRS/WS5/SB
	STAHLGUTEN:
Schlaffstahl:	BST 550 B

REV.	DATUM	BEARB.	GEZ.	GEPR.	BESCHREIBUNG DER ÄNDERUNG	ZUSTIMMUNGSVERMERK
05						
04						
03						
02						
01						

Alle Höhen und Koordinaten beziehen sich auf das System "Koralmtunnel, M15"

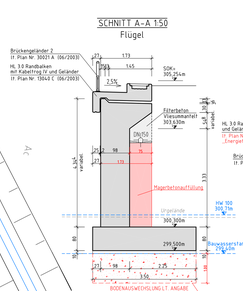

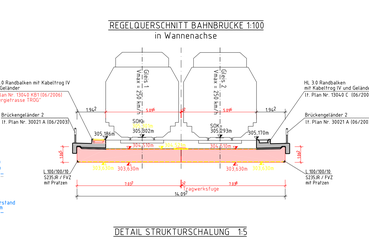

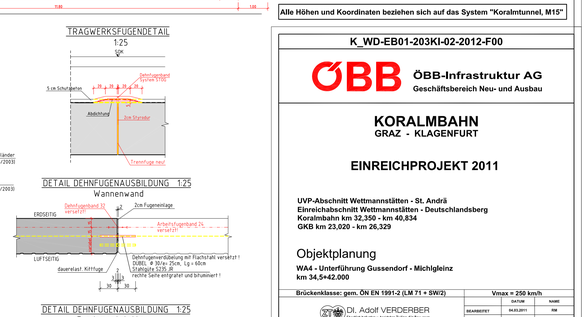

K_WD-EB01-203KI-02-2012-F00

ÖBB-Infrastruktur AG
Geschäftsbereich Neu- und Ausbau

KORALMBAHN
GRAZ - KLAGENFURT

EINREICHPROJEKT 2011

UVP-Abschnitt Wettmannstätten - St. Andrä
Einreichabschnitt Wettmannstätten - Deutschlandsberg
Koralmbahn km 32,350 - km 40,834
GKB km 23,020 - km 26,329

Objektplanung

WA4 - Unterführung Gussendorf - Michlgleinz
km 34,5+42.000

Brückenklasse: gem. ÖN EN 1991-2 (LM 71 + SW/2) — **Vmax = 250 km/h**

Dipl.-Ing. Dr. Adolf VERDERBER
Staatlich befugter u. beeideter Zivilingenieur für Bauwesen
A-9020 Klagenfurt, Ferdinand-Gerstaedt-Straße 8 Tel.: 0463/54 00-0 Fax-Nr.: 0463/54 00-20 Mobiltel.: 0664/1 32 32 32
A-9020 Klagenfurt, Ferdinand-Gerstaedt-Straße 8 Tel./Fax: 0463 / 54 10 59 www.verderber.at

	DATUM	NAME
BEARBEITET	04.03.2011	RM
GEZEICHNET	04.03.2011	RM
GEPRÜFT	27.04.2011	VE
Plangröße: 1.050x x 0.841m = 1,41m² Plan-ZMM:		GZ:2009/4

ÖBB INFRASTRUKTUR AG GESCHÄFTSBEREICH Neu- und Ausbau	PLANFREIGABE DER FACHABTEILUNG	DATUM	NAME
		20.04.2011	DI Dr. VELL e.h.
	PLANFREIGABE DER PROJEKTLEITUNG	DATUM	NAME
		20.04.2011	Mag. HAFNER e.h.

PLANINHALT: **Objektsplan WA 4**

MASSSTAB	PLANNUMMER	EINLAGE	ABÄNDERUNG
1:100/50/25/5	K_WD-EB01-203KI-02-2012-F00	2012	A B C D E F G H J